



Percorso naturalistico “Rosa Canina” e turismo didattico presso il Centro Visite del Parco

Lungo all'incirca 6 km, il percorso naturalistico, battezzato “Rosa Canina” dal nome dell'essenza autoctona simbolo del Comune di Castiglione d'Adda, è stato progettato per collegare la pista ciclabile lungo la Strada Provinciale 27 da Lodi a Castelnuovo Bocca d'Adda, con il nuovo attracco sul fiume nel Comune di Castiglione d'Adda, in località Vinzaschina, e il Centro Visite del Parco, situato a ridosso della Riserva Naturale Orientata Adda Morta Lanca della Rotta, un'ampia zona umida perfluviale di particolare pregio ambientale che racchiude diverse specie animali originarie del territorio del Parco. L'ampliamento del Centro Visite è stato realizzato per aumentare gli spazi coperti a disposizione delle numerose scolaresche che giornalmente rimangono presso questo piccolo luogo di grande interesse. Il centro può essere raggiunto

anche via fiume dai pontili di Lodi, Casaletto Ceredano, Bertinico, Gombito, Formigara e Pizzighettone navigando a bordo dell'imbarcazione Costanza del Consorzio Navigare l'Adda, e proseguendo poi lungo il nuovo percorso naturalistico. Anche la voliera della Stazione di ambientamento della Cicogna bianca è stata ampliata, così da garantire maggiori spazi agli esemplari ospitati, mentre è stata posizionata all'interno del Centro la grande piroga di epoca medioevale, rinvenuta sulle sponde del fiume nell'aprile del 2003, che va ad arricchire la Xiloteca: una raccolta delle principali specie legnose presenti nel territorio del Parco.



Il nuovo percorso naturalistico e l'ampliamento del centro parco sono stati realizzati grazie ai finanziamenti della Regione Lombardia nell'ambito di Expo 2015.



Al termine piccola degustazione

Cartina percorso

Imbarcadero a Castiglione d'Adda, località Vinzaschina.

Centro Visite di Castiglione d'Adda, Strada Statale 591, indicazioni per Cascina Gerra.

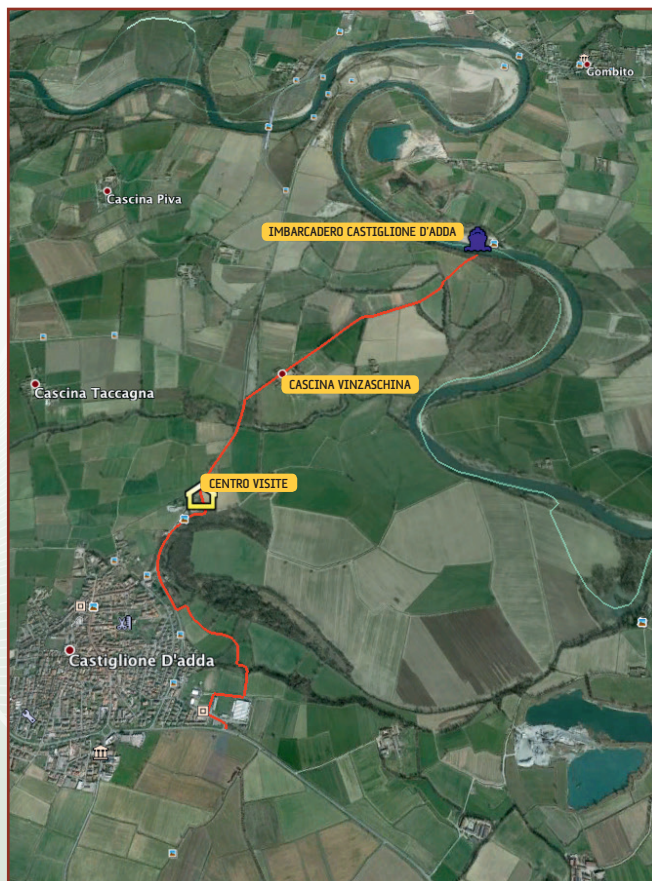

Percorso naturalistico “Rosa Canina” e ampliamento Centro Visite di Castiglione d'Adda



Sabato
9 aprile 2016
ORE 17.00

Interverranno

Lorenzo Guerini
Parlamentare

Guido Guidesi
Parlamentare

Massimiliano Salini
Parlamentare Europeo

Claudia Maria Terzi
*Assessore Ambiente Energia
e Sviluppo Sostenibile Regione Lombardia*

Silverio Gori
Presidente Parco Regionale Adda Sud

Pietro Foroni
Consigliere Regione Lombardia

Carlo Malvezzi
Consigliere Regione Lombardia

Claudio Pedrazzini
Consigliere Regione Lombardia

Mauro Soldati
Presidente Provincia di Lodi

Carlo Vezzini
Presidente Provincia di Cremona

Alfredo Ferrari
Sindaco di Castiglione d'Adda

Verusca Bonvini
Sindaco di Bertonico