

Piano di Indirizzo Forestale

Parco Regionale Adda Sud



Il Presidente: Gori Silverio
 Il Direttore: Luca Bertoni
 Il Segretario: Francesco Saragò

Progettisti porzione cremonese

Nicola Gallinaro - Dottore Forestale (capofila)
 Fabrizia Palavicini - Ingegnere
 Carlo Lombardi - Biologo
 Paolo De Cesero - Dottore Forestale

Progettisti porzione lodigiana

Dott. Alberto Tenconi
 Dott. ssa Antonella Forni
 Dott. Stefano Rancati
 Dott. Tonino Gallina
 Dott. Omar Ferrari

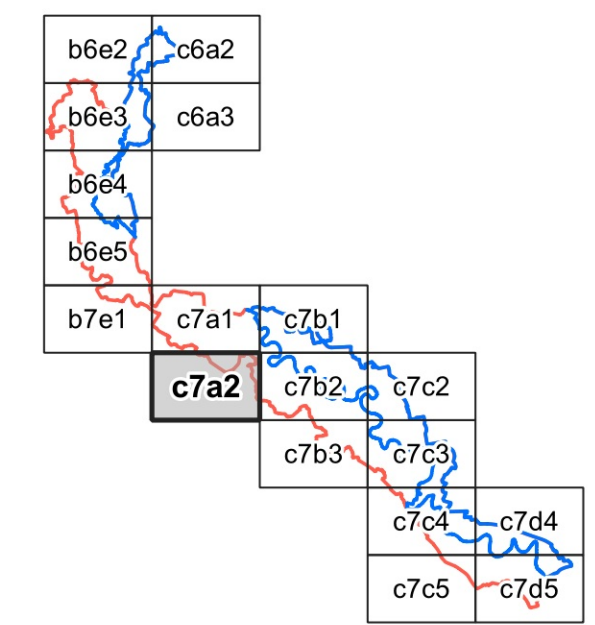

Carta unificata dei sistemi forestali e dei sistemi verdi

Tavola n° **Tav. 2 - c7a2**

ottobre 2020 Scala 1:10'000

LEGENDA

- Parco Adda Sud in Provincia di Cremona
- Parco Adda Sud in Provincia di Lodi
- siepi e filari
- aree vincolate alla realizzazione di impianti arborei
- sistemi arborei di interesse paesistico
- alberi monumentali
- alberi monumentali proposta

Bosco ai sensi dell'art. 42 L.R. 31/2008

| Categoria | Simbolo | Codice | Tipologia |
|-------------------------------|---------|--------|--|
| Quercocarpieti | | 1 | Quercocarpineto della bassa pianura |
| Querceti | | 13 | Querceto di farnia dei greti ciottolosi |
| | | 14 | Querceto di farnia con olmo |
| | | 20 | Querceto di roverella dei substrati carbonatici |
| Alneti | | 173 | Alneto di ontano nero tipico |
| Formazioni particolari | | 177 | Saliceto di ripa |
| | | 180 | Saliceto a Salix cinerea |
| | | 183 | Formazioni di pioppo bianco |
| Formazioni antropogene | | 188 | Robinetto puro |
| | | 189 | Robinetto misto |
| | | 192 | Rimboschimenti di latifoglie |
| | | 200 | Pioppeti di pioppo nero in via di naturalizzazione |
| | | 201 | Formazioni a dominanza di latifoglie alloctone |
| | | 202 | Formazioni antropogene non classificabili |
| aree boscate non classificate | | 999 | Aree boscate non classificate |